

2024 ENERO

	Antzuola		Aretxabaleta		Arrasate		Bergara		Eigeta		Eskoriatza		Gatzaga		Oñati		DEBAGOIENA	
	Kg	Kg/biz/urte	Kg	Kg/biz/urte	Kg	Kg/biz/urte	Kg	Kg/biz/urte	Kg	Kg/biz/urte	Kg	Kg/biz/urte	Kg	Kg/biz/urte	Kg	Kg/biz/urte	Kg	Kg/biz/urte
POBLACIÓN	2.081		7.108		21.867		14.584		1.141		4.131		211		11.428		62.551	
COMPOSTAJE DOMÉSTICO Y COMUNITARIO	2.165,33	1,04	3.696,00	0,52	9.781,33	0,45	8.194,67	0,57	2.856,00	2,55	4.778,67	1,14	2.202,67	11,35	14.858,67	1,28	48.533,33	0,77
BIO-RESIDUO RECOGIDO (*)	17.176,89	8,25	61.343,53	8,57	196.938,67	9,01	125.320,67	8,65	9.178,82	8,20	30.163,86	7,19	527,68	2,72	110.029,89	9,51	550.680,00	8,79
PAPEL/CARTÓN	8.487,52	4,08	26.948,69	3,77	100.550,65	4,60	76.922,13	5,31	8.550,35	7,64	14.604,03	3,48	536,63	2,77	52.920,00	4,58	289.520,00	4,62
ENVASES LIGEROS	6.580,00	3,16	28.885,00	4,04	78.475,00	3,59	44.245,21	3,05	4.964,79	4,44	13.540,01	3,23	734,99	3,79	33.095,00	2,86	210.520,00	3,36
VIDRIO	4.600,00	2,21	21.700,00	3,03	62.200,00	2,84	33.800,00	2,33	1.400,00	1,25	6.500,00	1,55	1.200,00	6,19	38.200,00	3,30	169.600,00	2,71
VOLUMINOSOS	730,38	0,35	2.642,08	0,37	8.715,82	0,40	5.757,25	0,40	404,67	0,36	1.516,65	0,36	66,36	0,34	6.566,78	0,57	26.400,00	0,42
MADERA	4.160,76	2,00	13.815,99	1,93	49.027,90	2,24	35.823,17	2,47	2.359,57	2,11	7.810,41	1,86	327,19	1,69	32.235,00	2,79	145.560,00	2,32
TEXTIL Y OBJETOS REUTILIZABLES PEQUEÑOS	813,20	0,37	3.483,02	0,49	15.840,81	0,72	5.760,61	0,40	46,12	0,04	2.288,22	0,55	101,19	0,52	7.348,83	0,64	35.682,00	0,57
ACEITE	228,00	0,11	462,00	0,06	1.657,00	0,08	1.141,00	0,08	114,00	0,10	207,00	0,05	0,00	0,00	1.428,00	0,12	5.237,00	0,08
PILAS	33,80	0,02	88,30	0,01	306,69	0,01	291,03	0,02	19,17	0,02	49,92	0,01	2,09	0,01	421,00	0,04	1.212,00	0,02
APARATOS ELÉCTRICOS Y ELECTRÓNICOS	271,69	0,13	1.579,45	0,22	5.315,48	0,24	2.142,72	0,15	150,55	0,13	901,41	0,21	38,81	0,20	2.266,91	0,20	12.667,03	0,20
RESIDUOS DOMÉSTICOS PELIGROSOS(RPH)	202,22	0,10	646,54	0,09	2.245,65	0,10	1.741,10	0,12	114,68	0,10	365,50	0,09	15,31	0,08	1.670,00	0,14	7.001,00	0,11
PLÁSTICO	541,09	0,26	2.306,76	0,32	7.946,48	0,36	4.582,94	0,32	305,49	0,27	1.307,34	0,31	55,17	0,28	5.714,73	0,49	22.760,00	0,36
CHATARRA	265,69	0,13	1.532,86	0,21	5.324,16	0,24	2.287,54	0,16	150,67	0,13	866,55	0,21	36,30	0,19	5.256,23	0,45	15.720,00	0,25
NEUMÁTICOS	0,00	0,00	0,00	0,00	0,00	0,00	0,00	0,00	0,00	0,00	0,00	0,00	0,00	0,00	0,00	0,00	0,00	0,00
RECHAZO	14.298,64	6,87	65.373,00	9,14	236.898,60	10,83	125.658,39	8,67	12.004,50	10,73	43.679,16	10,41	2.558,20	13,19	96.689,52	8,36	597.160,00	9,53
RESIDUOS DOMÉSTICOS RECOGIDOS+COMPOSTAJE	60.618,22	29,12	234.503,22	32,77	781.224,25	35,73	473.668,43	32,70	42.619,39	38,09	128.578,72	30,66	8.402,58	43,31	408.774,54	35,34	2.138.389,36	34,12
RECOGIDA SELECTIVA (sin RECHAZO)+COMPOSTAJE	46.319,58	22,25	169.130,22	23,64	544.325,66	24,89	348.010,04	24,02	30.614,89	27,36	84.899,56	20,24	5.844,39	30,13	312.085,03	26,98	1.541.229,36	24,59
RECOGIDA SELECTIVA (sin RECHAZO) EN %	76,41%		72,12%		69,68%		73,47%		71,83%		66,03%		69,55%		76,35%		72,07%	

(*) BIO-RESIDUO RECOGIDO: Bio-residuo recogido (5º contenedor y/o puerta a puerta)+poda y jardinería (**).

(**)PODA Y JARDINERÍA: Los datos de enero son estimados.

RATIO DE SELECCIÓN (%)

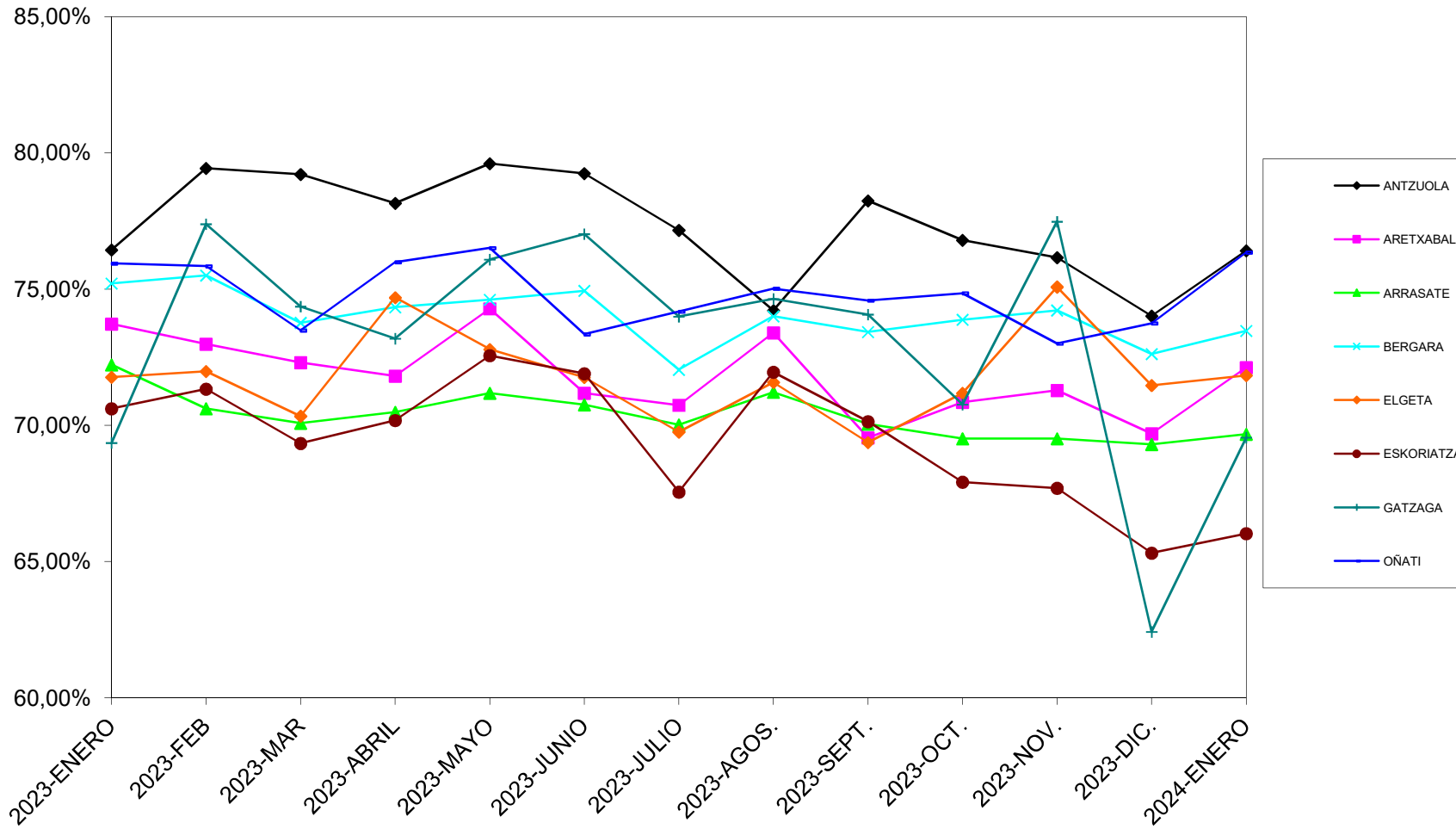

2024 Enero

	Antzuola		Aretxabaleta		Arrasate		Bergara		Elgeta		Eskoriatza		Gatzaga		Oñati		DEBAGOIENA	
	Kg	Kg/biz/lurte	Kg	Kg/biz/lurte	Kg	Kg/biz/lurte	Kg	Kg/biz/lurte	Kg	Kg/biz/lurte	Kg	Kg/biz/lurte	Kg	Kg/biz/lurte	Kg	Kg/biz/lurte	Kg	Kg/biz/lurte
POBLACIÓN	2.081		7.108		21.867		14.584		1.141		4.131		211		11.428		62.551	
COMPOSTAJE DOMÉSTICO Y COMUNITARIO	2.165,33	1,04	3.696,00	0,52	9.781,33	0,45	8.194,67	0,57	2.856,00	2,55	4.778,67	1,14	2.202,67	11,35	14.858,67	1,28	48.533,33	0,78
BIO-RESIDUO RECOGIDO (*)	17.176,89	8,25	61.343,53	8,57	196.938,67	9,01	125.320,67	8,65	9.178,82	8,20	30.163,86	7,19	527,68	2,72	110.029,89	9,51	550.680,00	8,79
PAPEL/CARTÓN	8.487,52	4,08	26.948,69	3,77	100.550,65	4,60	76.922,13	5,31	8.550,35	7,64	14.604,03	3,48	536,63	2,77	52.920,00	4,58	289.520,00	4,62
ENVASES LIGEROS	6.580,00	3,16	28.885,00	4,04	78.475,00	3,59	44.245,21	3,05	4.964,79	4,44	13.540,01	3,23	734,99	3,79	33.095,00	2,86	210.520,00	3,36
VIDRIO	4.600,00	2,21	21.700,00	3,03	62.200,00	2,84	33.800,00	2,33	1.400,00	1,25	6.500,00	1,55	1.200,00	6,19	38.200,00	3,30	169.600,00	2,71
VOLUMINOSOS	730,38	0,35	2.642,08	0,37	8.715,82	0,40	5.757,25	0,40	404,67	0,36	1.516,65	0,36	66,36	0,34	6.566,78	0,57	26.400,00	0,42
MADERA	4.160,76	2,00	13.815,99	1,93	49.027,90	2,24	35.823,17	2,47	2.359,57	2,11	7.810,41	1,86	327,19	1,69	32.235,00	2,79	145.560,00	2,32
TEXTIL Y OBJETOS REUTILIZABLES PEQUEÑOS	813,20	0,39	3.483,02	0,49	15.840,81	0,71	5.760,61	0,40	46,12	0,04	2.288,22	0,55	101,19	0,52	7.348,83	0,64	35.682,00	0,57
ACEITE	228,00	0,11	462,00	0,06	1.657,00	0,08	1.141,00	0,08	114,00	0,10	207,00	0,05	0,00	0,00	1.428,00	0,12	5.237,00	0,08
PILAS	33,80	0,02	88,30	0,01	306,69	0,01	291,03	0,02	19,17	0,02	49,92	0,01	2,09	0,01	421,00	0,04	1.212,00	0,02
APARATOS ELÉCTRICOS Y ELECTRÓNICOS	271,69	0,13	1.579,45	0,22	5.315,48	0,24	2.142,72	0,15	150,55	0,13	901,41	0,21	38,81	0,20	2.266,91	0,20	12.667,03	0,20
RESIDUOS DOMÉSTICOS PELIGROSOS(RPH)	202,22	0,10	646,54	0,09	2.245,65	0,10	1.741,10	0,12	114,68	0,10	365,50	0,09	15,31	0,08	1.670,00	0,14	7.001,00	0,11
PLÁSTICO	541,09	0,26	2.306,76	0,32	7.946,48	0,36	4.582,94	0,32	305,49	0,27	1.307,34	0,31	55,17	0,28	5.714,73	0,49	22.760,00	0,36
CHATARRA	265,69	0,13	1.532,86	0,21	5.324,16	0,24	2.287,54	0,16	150,67	0,13	866,55	0,21	36,30	0,19	5.256,23	0,45	15.720,00	0,25
NEUMÁTICOS	0,00	0,00	0,00	0,00	0,00	0,00	0,00	0,00	0,00	0,00	0,00	0,00	0,00	0,00	0,00	0,00	0,00	0,00
RECHAZO	14.298,64	6,87	65.373,00	9,14	236.898,60	10,83	125.658,39	8,67	12.004,50	10,73	43.679,16	10,41	2.558,20	13,19	96.689,52	8,36	597.160,00	9,53
RESIDUOS DOMÉSTICOS RECOGIDOS+COMPOSTAJE	60.618,22	29,12	234.503,22	32,77	781.224,25	35,73	473.668,43	32,70	42.619,39	38,09	128.578,72	30,66	8.402,58	43,31	408.774,54	35,34	2.138.389,36	34,12
RECOGIDA SELECTIVA (sin RECHAZO)+COMPOSTAJE	46.319,58	22,25	169.130,22	23,64	544.325,66	24,89	348.010,04	24,02	30.614,89	27,36	84.899,56	20,24	5.844,39	30,13	312.085,03	26,98	1.541.229,36	24,59
RECOGIDA SELECTIVA (sin RECHAZO) EN %	76,41%		72,12%		69,68%		73,47%		71,83%		66,03%		69,55%		76,35%		72,07%	

(*) BIO-RESIDUO RECOGIDO: Bio-residuo recogido (5º contenedor y/o puerta a puerta)+poda y jardinería (**).

(**)PODA Y JARDINERÍA: Los datos de 2024 son estimados; hasta el momento no se dispone de todos los datos reales.